

**ET GODT HUS KAN IKKE
BÆRE EN DÅRLIG BYPLAN,
MEN EN GOD BYPLAN KAN BÆRE
FLERE DÅRLIGE HUSE**

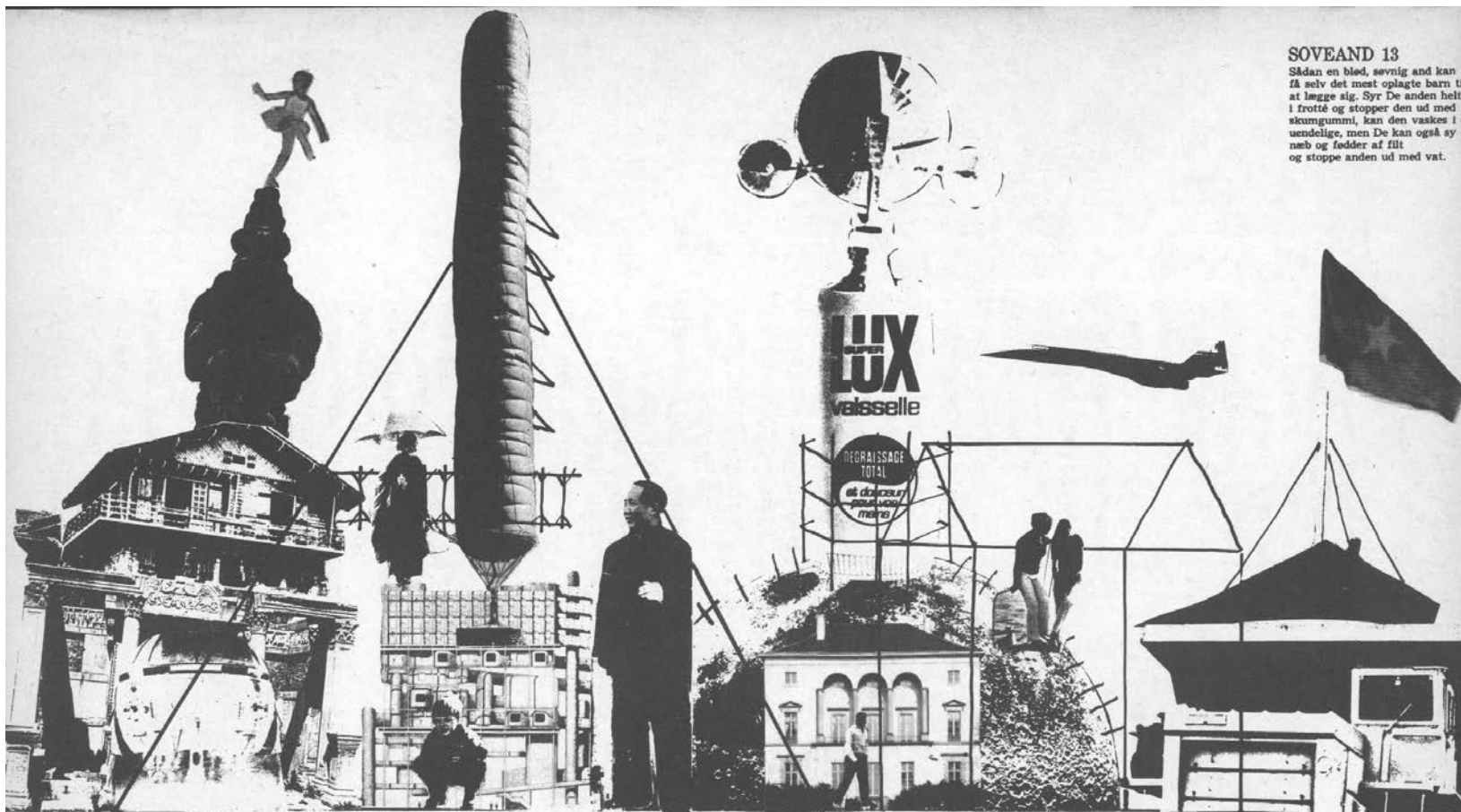







SOVEAND 13

Sådan en blød, søvrig and kan få selv det mest oplagte barn til at lægge sig. Syr De anden helt i frotté og stopper den ud med skumgummi, kan den vaskes i de uendelige, men De kan også sy næb og fødder af filt og stoppe anden ud med vat.

SLUMP BYGGER EN BY 1/7 - 7/7 1969 PÅ EN MARK
 NÆR KIRKE VÆRLØSE OG BOR DER IMENS

SLUMP^s ADRESSE: ST. KONGENSGADE 101 BACHUSET 2. SAL TH. TLF. 125286 (KL. 15⁰⁰ - 19⁰⁰)







VÆGAVISEN No 1. FRA NORDSTJERNEN

FOLKETS UNIVERSITET, NORDSTJERNEN, NORDBANEGADE 24
PÅ NØRREBRO, ÅBNER MED FORELÆSNINGER OVER EMNET: AUTO-
RITET - LEDELSE OG LEDERE, TIRSDAG D. 15 DEC. KL. 19.30
OG FORTSÆTTER TORS DAG D. 17 DEC. - TIRSDAG D. 22 DEC. -
TIRSDAG D. 29 DEC. - OG VIDERE I 1971 TIRS. D. 5 JAN -
TORS. D. 7 JAN. - O.S.V. - O.S.V. ALLE DAGE KL. 19.30
FØLGENDE BLIVER INDKALDT: HARALD SØBYE: KIRKEN-STATEN,
PETER LIND: MAGT, BRØBY-JOHANSEN: KINA OG PERSHÅNDYKKELESE,
PETER LOUIS-JENSEN: STRUKTUR, PETER MADSEN: SRROG, BJØRN
NØRGÅRD: KVINDEN OG MANDEN, EDEL SAUNTE: BOLIGPOLITIK, CHAR-
LOTTE STRAN GÅRD: LOVBÆFALET BØRNEMÅSHANDLING... O.M.A.

FOLKETS CAFE, NORDSTJERNEN, ER ÅBNET, KAFFE, TE,
BRØD, BETAL HVIS DU HAR LYST, FOLKETS CAFE, JÆGERGÅR-
DEN, HAR ALLEREDE VÆRET ÅBEN LÆN GE.

FOLKETS LÆGEKONSULTATION, JÆGERGÅRDEN, JÆGERS-
BORGGADE 3, DENNE UGE TIRS, DNS, OG TORS. INDEN KL. 14.

DØGNVAGT: DER BOR EN SYGEMEJSKE OG EN SYGEPASSER
SOM KAN TILKALDES DØGNET RUNDT (NP*)

FOLKETS BØRNEHAVE, JÆGERGÅRDEN, ER ÅBEN HELE DAGEN
KOM MED LEGETING, BØRNEBØGER OG BLADE I SVERIGE

BOLIGAKTION I GÖTEBORG, VORES BRØDRE OG SØSTRENER
NU OGSÅ GÅET I GANG LØRDAG NAT HAR DE SØGT
TIL (NP*)

HAR DU EN HÅNDVÆRKERUDDANNELSE? NORDSTJER-
NEN MÅGLER EN MAND TIL AT KLÆRE TOILETTERNE

NÆSTE VÆGAVIS KOMMER OP HER
TIRS. D. 15 DEC. STOF INDLEVERES TIL NP*
NORDSTJERNENS PRESSEBÜRO* NORDBANEGADE
24 2.SAL.

STJERNTRYK



BYPLAN - BYRUM - HØNEN OG ÆGGET

BYPLAN - HUS - HELHED OG DETALJE

BYPLAN - SKALA - PROFIT ELLER MENNESKE

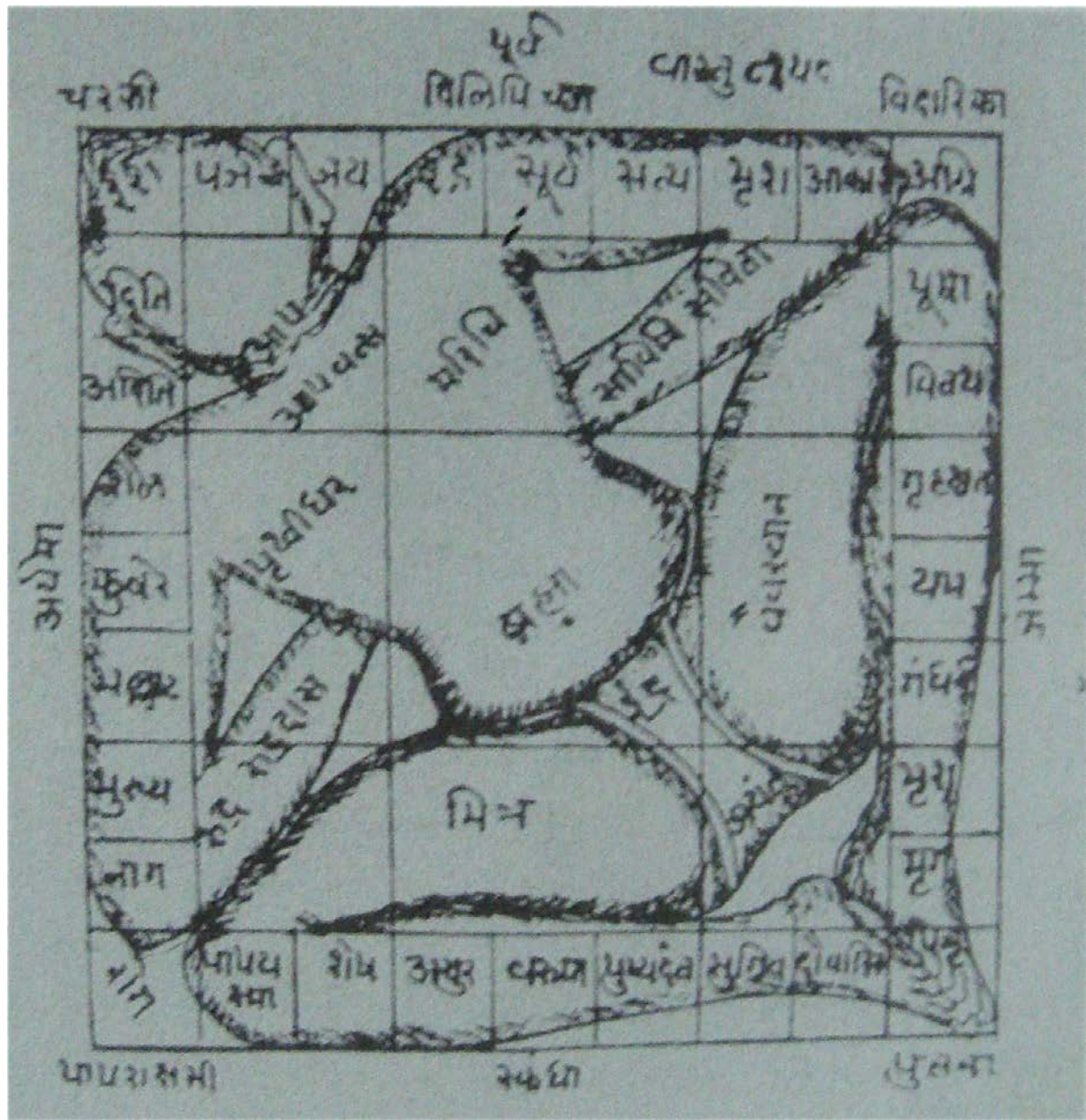

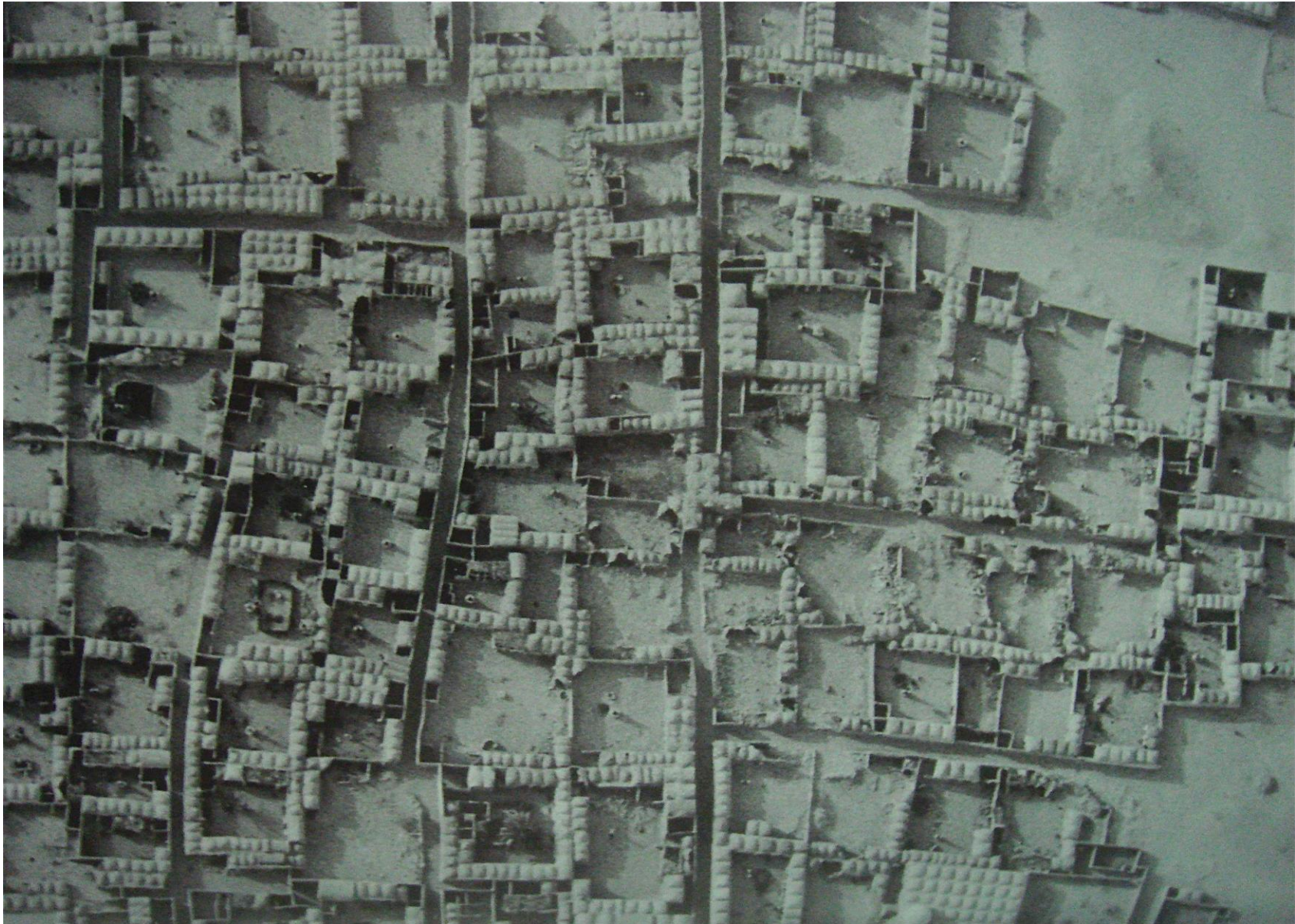







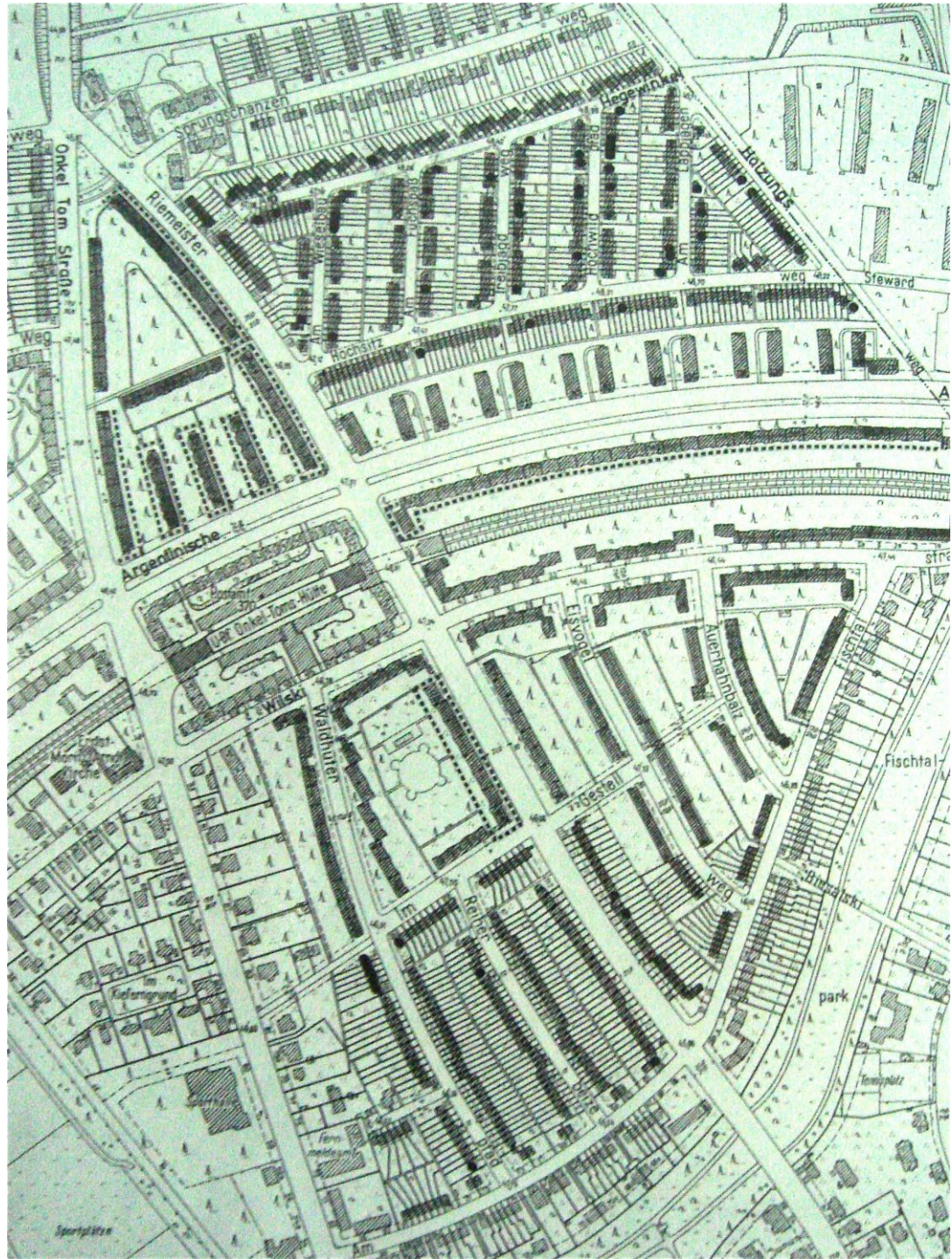

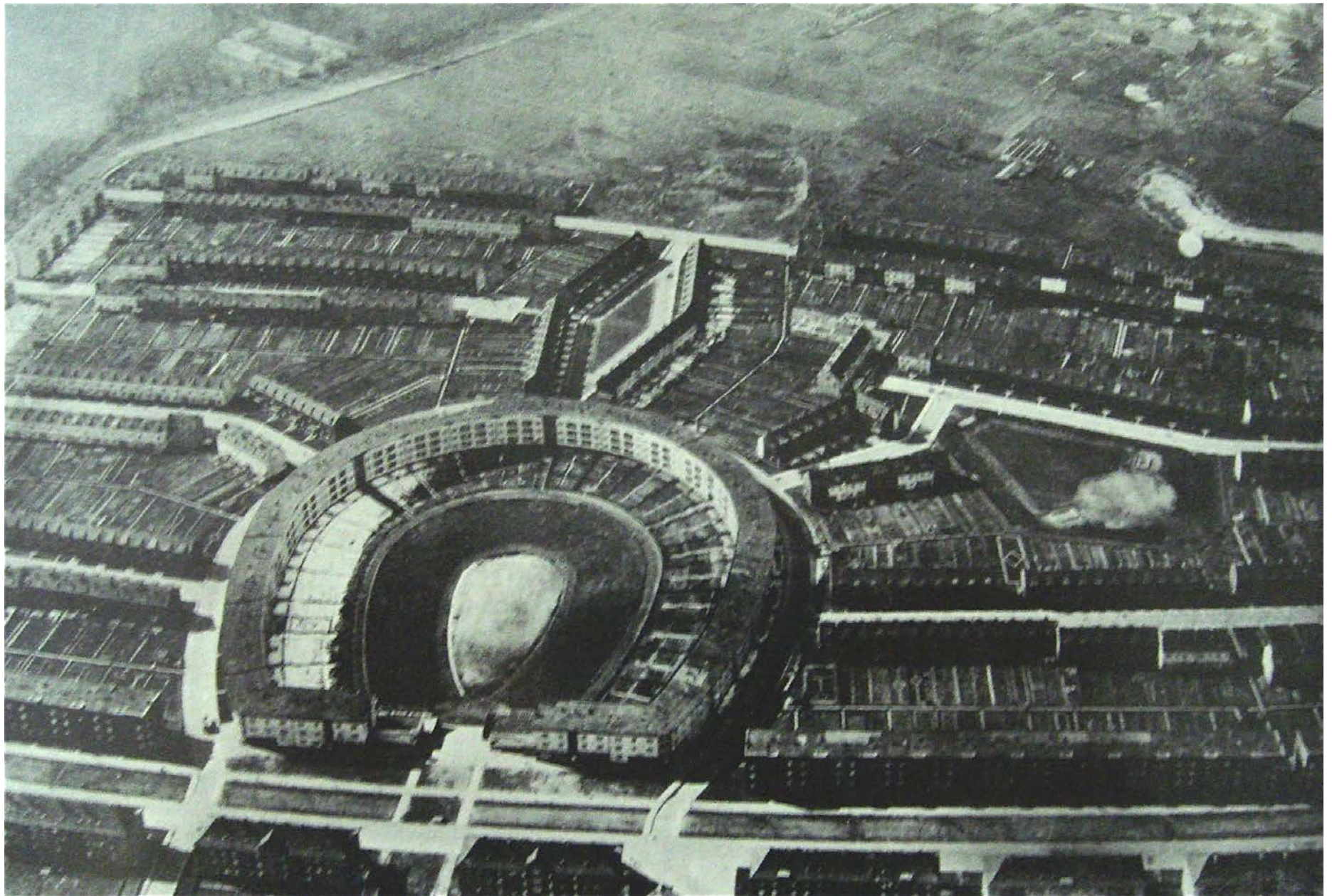





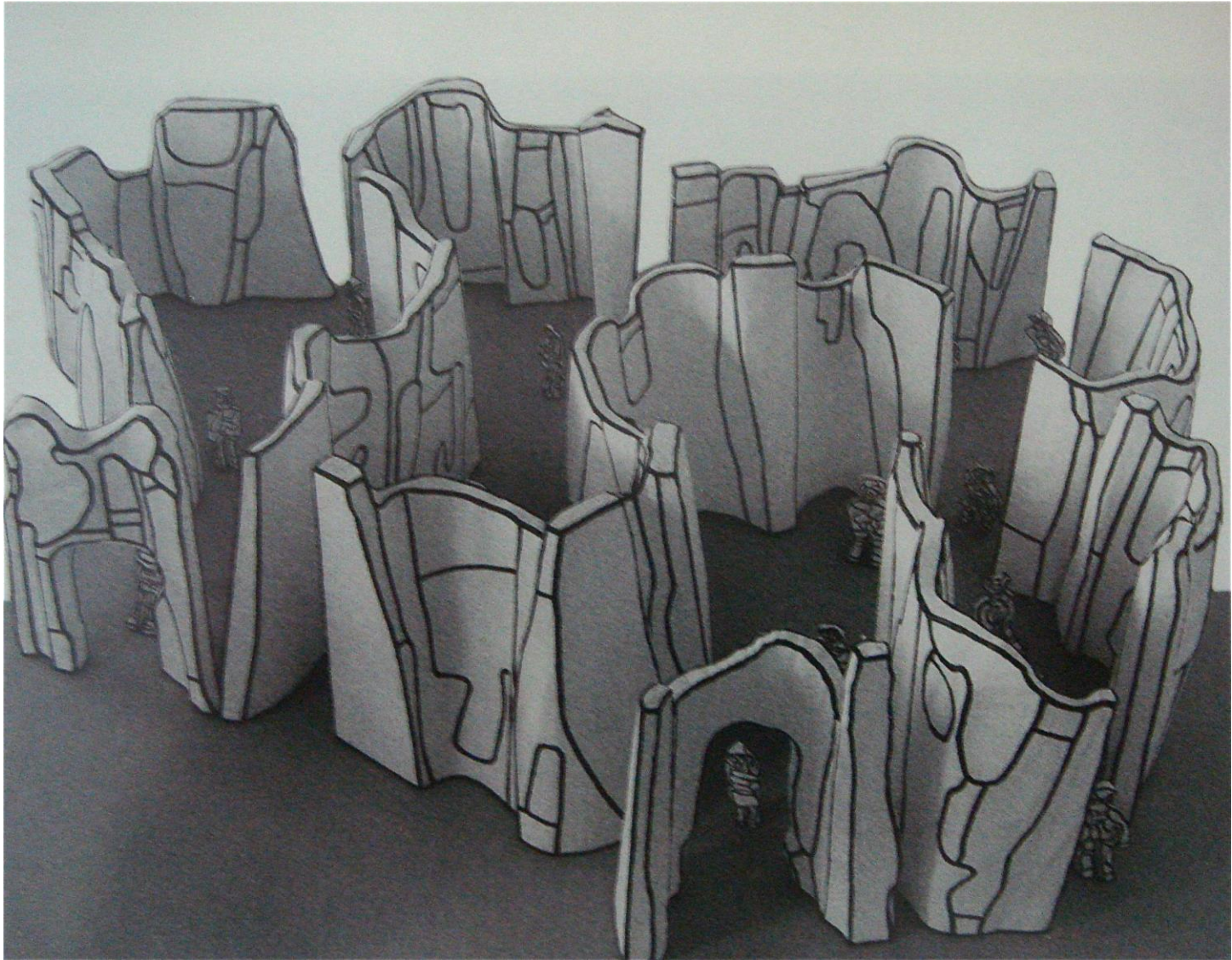

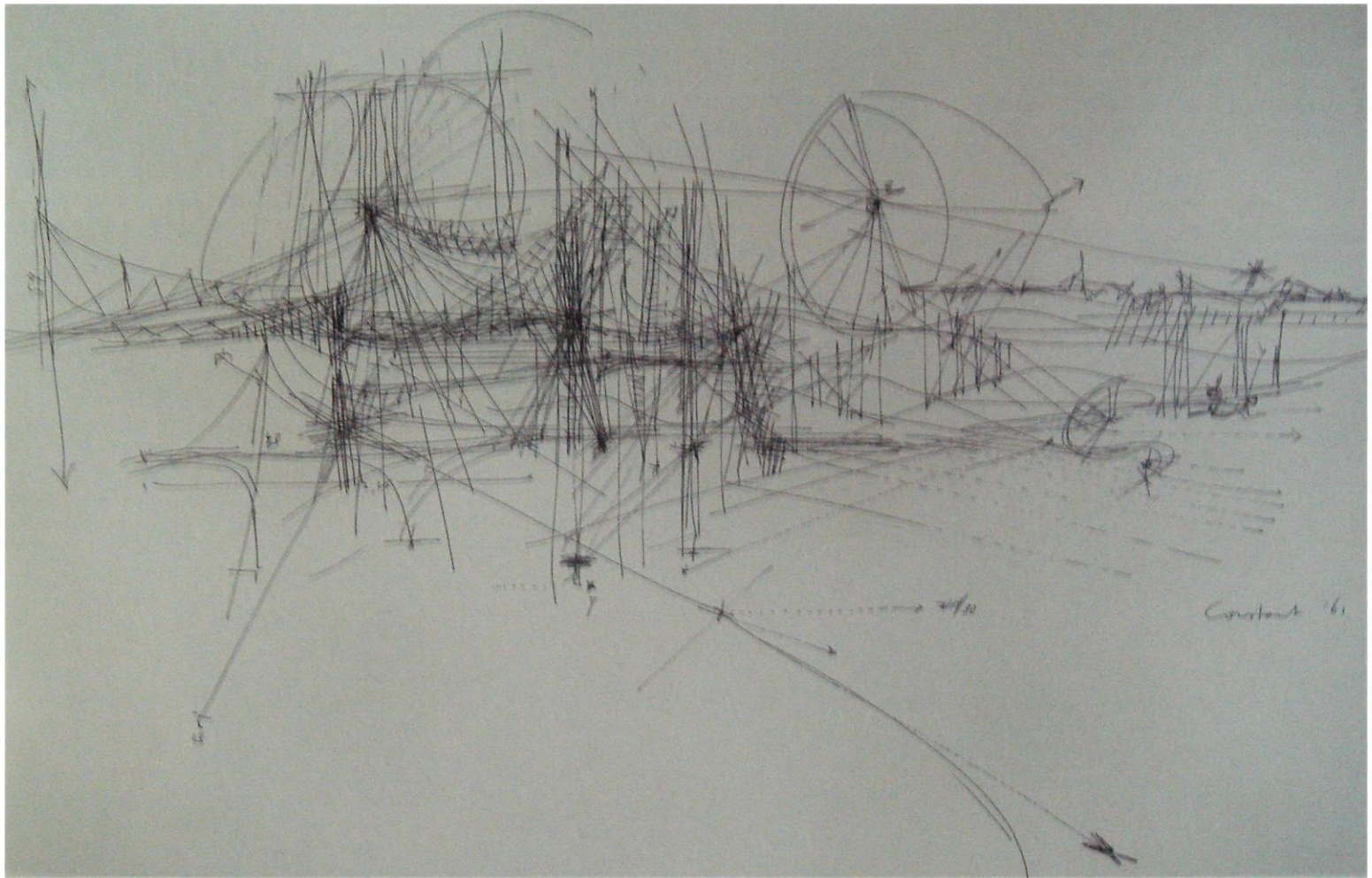

Constant 61

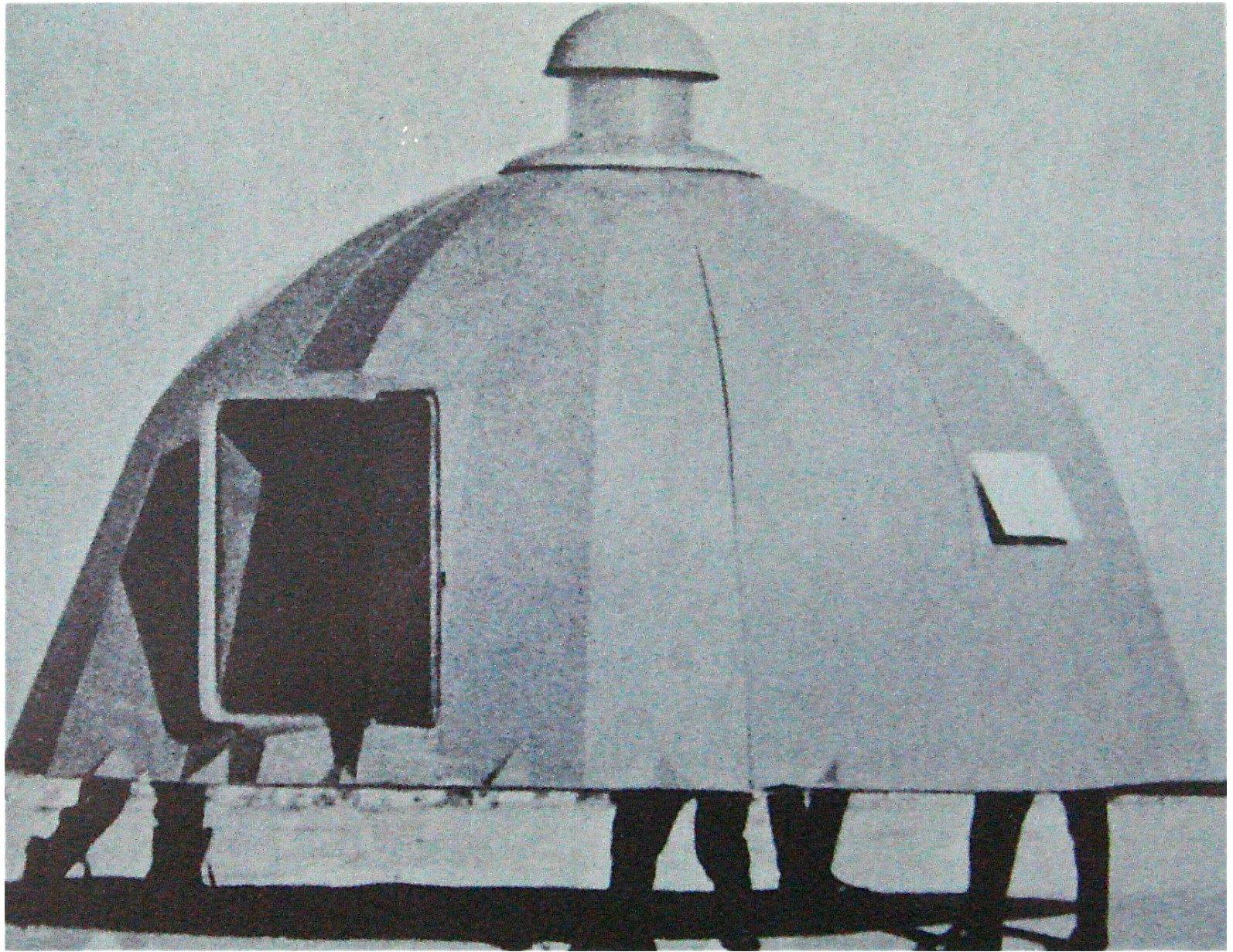





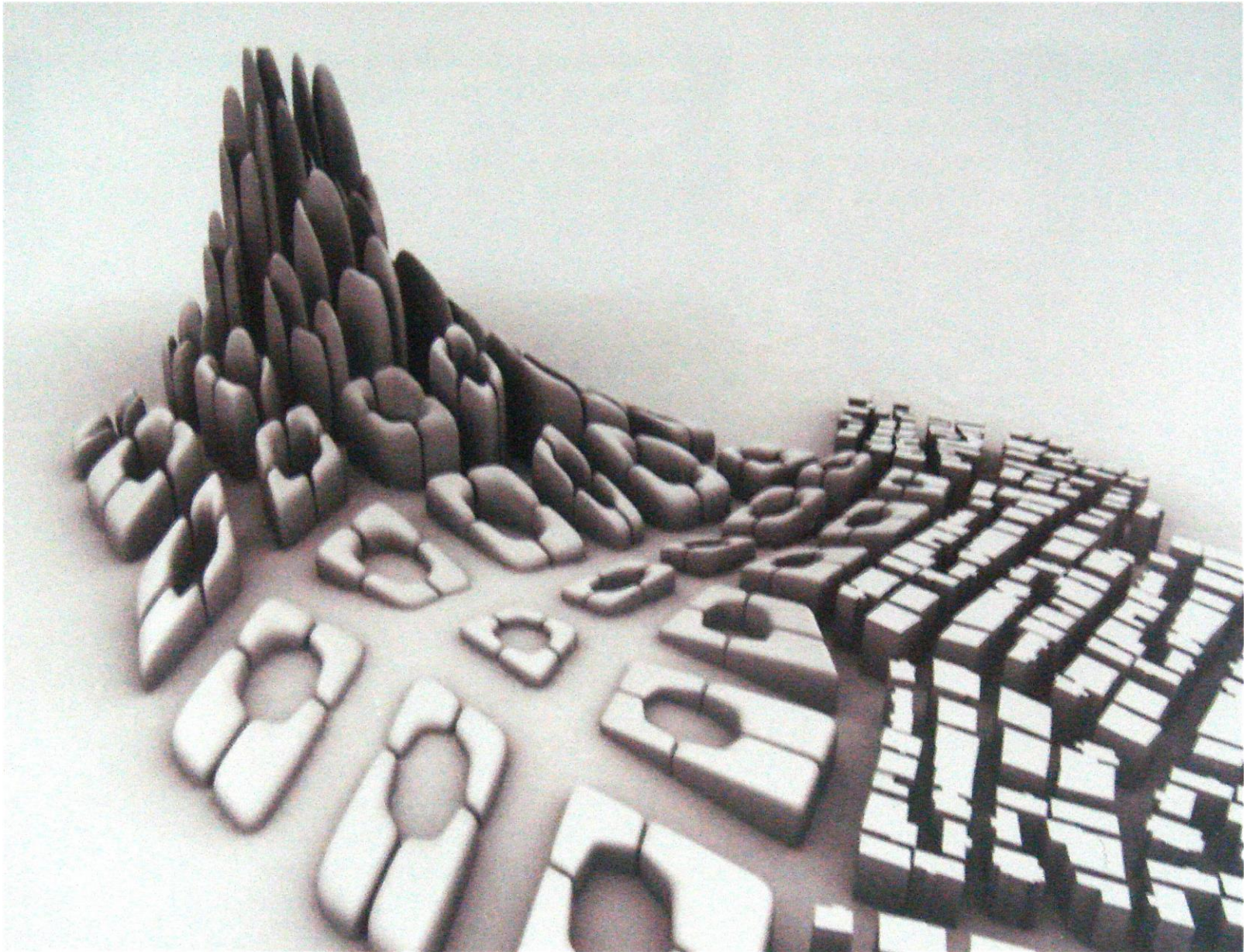

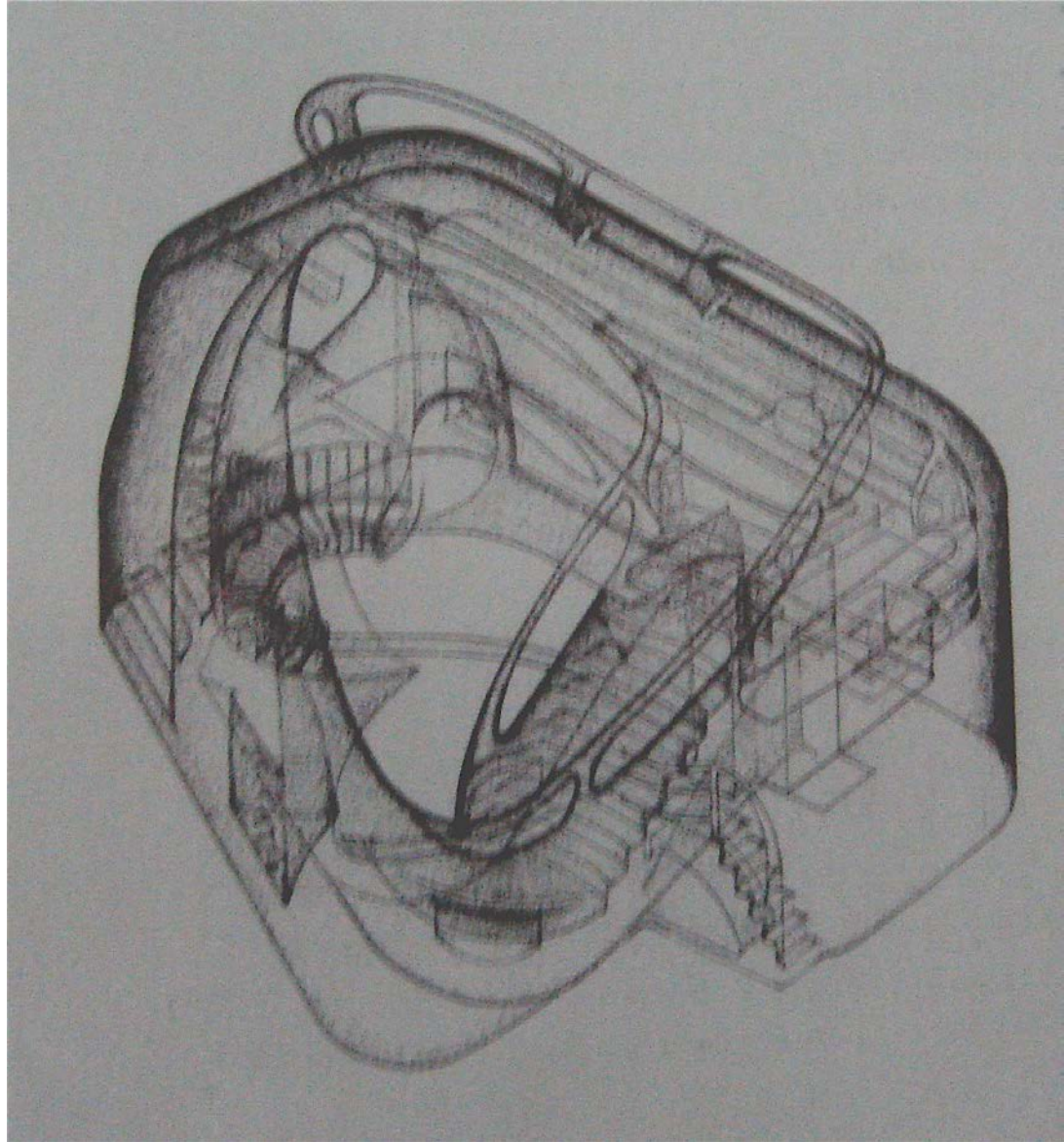























MILJØ - MATERIALER - LEVETID/ERFARING

MILJØ - INDEKLIMA - MENTALT/FYSISK

MILJØ - ÆSTETIK - DET SKØNNE/SJÆLEN







EXTENDAS MANU TVAM
RVAL

REBECCA DAT POTU SERV O ABRAHE 7 CAMELIS SVIS

REBECCA VADIT











62 George Grosz und John Heartfield, 1920.
Berlin, Photographie



ДА ЗДРАВСТВУЕТ
III-я ИНТЕРНАЦИОНАЛ

СКРЫТИЕ МАТ
К ОБРАЗЦА

ЛИСТ
ТИ СТРО
ЧЕСКОГО





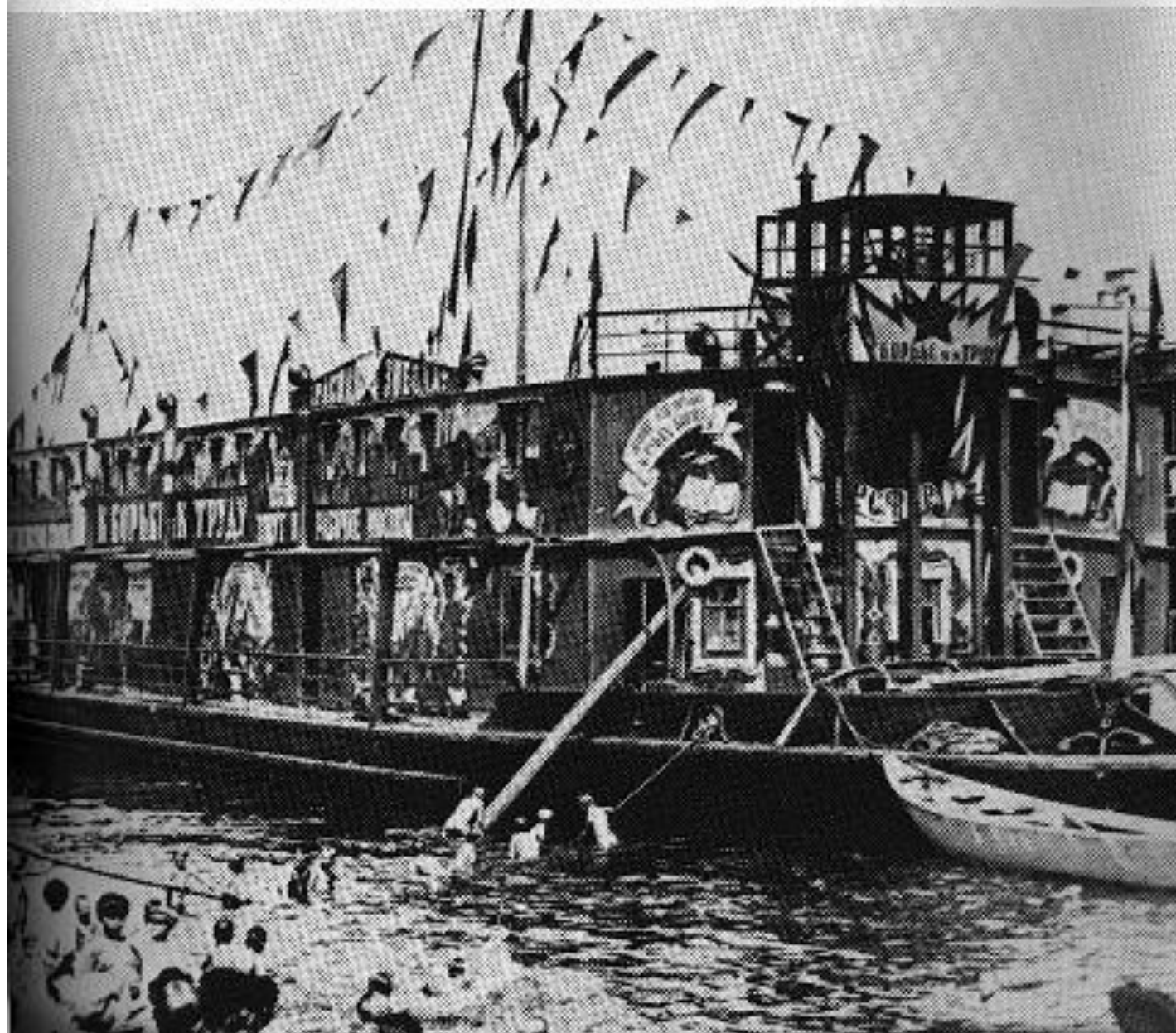

if life is art
why not go
for a beer

Ben















1870-1875
H. F. F. F.

1875-1880
G. G. G. G.

1880-1885
G. G. G. G.

1885-1890
A. Kuntze
Architekt

1890-1895
W. J. J. J.

1895-1900
H. Burzislawski
Architekt

1900-1905
H. Wörzhaar
Architekt

1905-1910
A. Porteset
Architekt

1910-1915
G. Seefeld
Architekt

1915-1920
G. Jacobi
Kaufmann

1920-1925
M. Müller
Architekt



W. Pracke
Architekt

W. Pracke
Architekt

G. Heinrich
Glaser

B. Wildenhain
Architekt

D. Poznanski
Friedl

G. Heinrich
Glaser

B. Wildenhain
Architekt

D. Poznanski
Friedl

D. Poznanski
Friedl

B. Wildenhain
Architekt

D. Poznanski
Friedl









FORURENING - STØJ - HØRELSE

FORURENING - GRIMT - SYNET

FORURENING - KROPPEN - FØLELSEN

